



Valstybės
duomenų
agentūra



Plaukiojimas duomenų ežere: duomenų standartų akademija

Milda Aksamitauskienė
Duomenų išteklių ekspertė



Mokymosi tikslai

- Duomenų valdymo ir duomenų brandos principai
- Praktiniai pavyzdžiai
- Rekomendacijos savivaldybėms





Virš vandens linijos: ką mato visi?

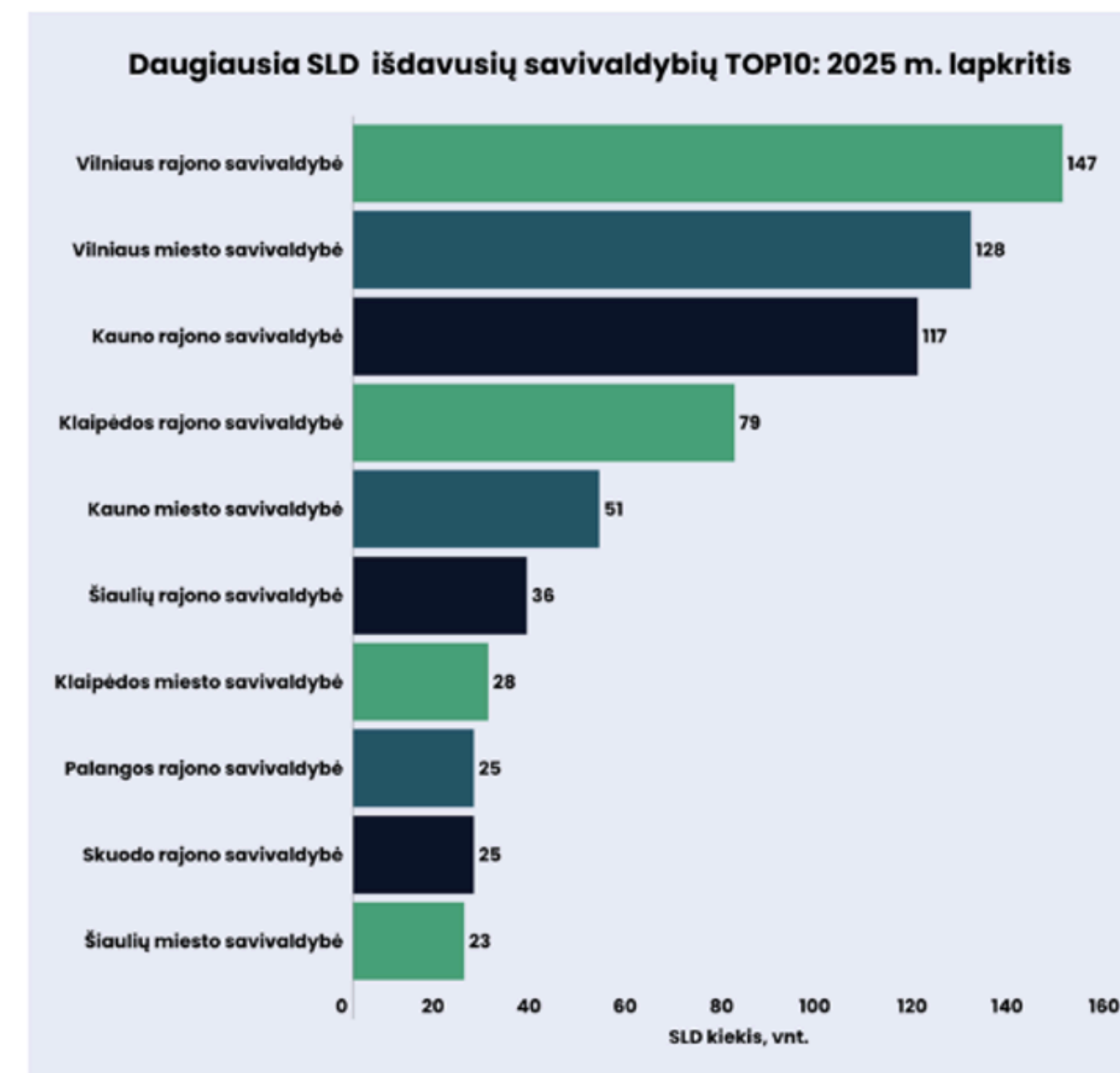
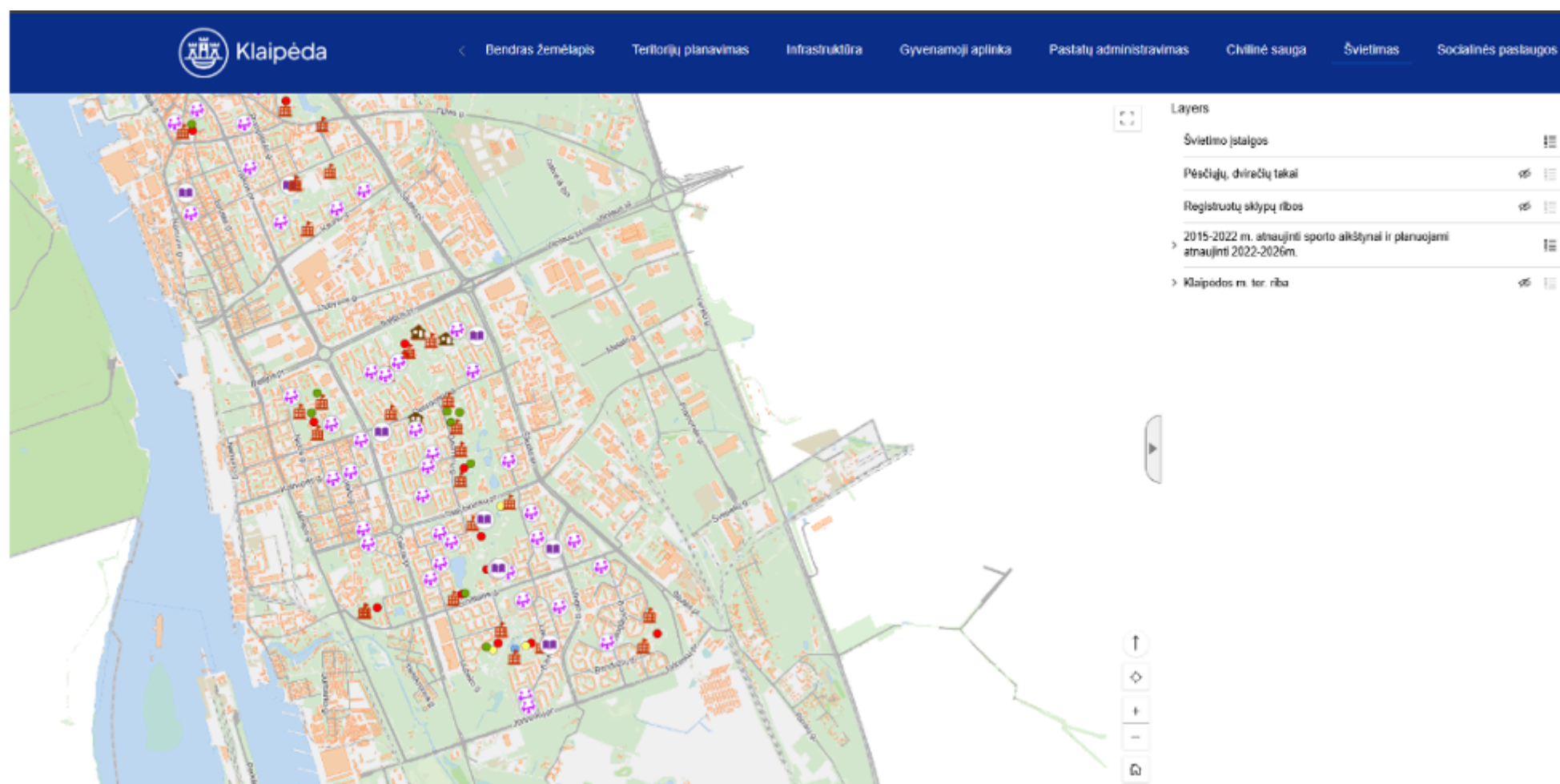

Pradžia → Kauno miesto savivaldybės administracija → Kauno pagalvės mokesčio deklaracijų duomenys

Kauno pagalvės mokesčio deklaracijų duomenys

DUOMENŲ RINKINYS

Organizacija: Kauno miesto savivaldybės administracija

Informacija

Ištekliai

Struktūra

Panaudojimo atvejai

Planas

Tvarkytojai

Istorija

Poreikiai

Duomenų išteklius peržiūros: 158

Atsisiųsti

RDF

Rinkinyje pateikiami Kauno miesto savivaldybės vietinių rinkliavų už naudojimąsi Kauno miesto savivaldybės viešąja turizmo ir poilsio infrastruktūra deklaracijų duomenys. Deklaracijas teikia fiziniai ir juridiniai asmenys, teikiantys apgyvendinimo paslaugas Kauno mieste. Rinkinio objektas - vieno apgyvendinimo objekto deklaracija. Duomenys teikiami nuo 2017m. iki šių dienų. Nurodomas deklaraciją teikusio asmens tipas (fizinis ar juridinis), jo veikla pagal ekonominės veiklos rūšies klasifikatorių (EVRK), deklaracijos pradžios ir pabaigos datos, mokėtina suma bei duomenys apie suteiktas nakvynes. Pažymėtina, jog rinkliavos neskaiciuojamos vaikams iki 18 metų ir ugdymo įstaigoms, kai patalpos nuomojamos mokymosi tikslais. Nuo pagalvės mokesčio taip pat atleidžiami asmenys su negalia, kuriems nustatytas 0-40 proc. darbingumo lygis, taip pat asmenys, kuriems teikiamos medicininės reabilitacijos paslaugos iš privalomojo sveikatos draudimo fondo lėšų. Šių asmenų nakvynės taip pat įtrauktos į rinkinį.

Duomenų teikėjas – Kauno miesto savivaldybės administracija.

Su duomenimis susijusiais klausimais prašome kreiptis el. paštu atverimas@stat.gov.lt.Dėl techninių portalo veiklos sutrikimų prašome kreiptis el. paštu atviriduomenys@vssa.lt.

Deklaracija

kauno miesto savivaldybės administracija

kmsa

pagalvės mokestis

savivalda

Turizmas

Vda

Patinka 

0

Brandos lygis 

4 ★

Atnaujinama 

Kas mėnesį

Kategorijos 

• Turizmas

Duomenis teikianti organizacija

Kauno miesto savivaldybės administracija
datasets.gov/kaunas/ <http://www.kaunas.lt> ruta.dubosaite@kaunas.lt 867308123

Institucija, atsakinga už duomenų atvėrimą

Valstybės duomenų agentūra
datasets.gov/lzd/ <https://vda.lrv.lt/lt/> atverimas@stat.gov.lt +370 656 97 121, +370 689 76 725

Dalintis socialiniuose tinkluose





Po vandeniu: tie 90%, apie kuriuos niekas nekalba
(kur iš tikrųjų gyvena jūsų duomenys)



10 intakų, maitinančių duomenų ežerą: žinių sritys, kurios palaiko duomenų srautus

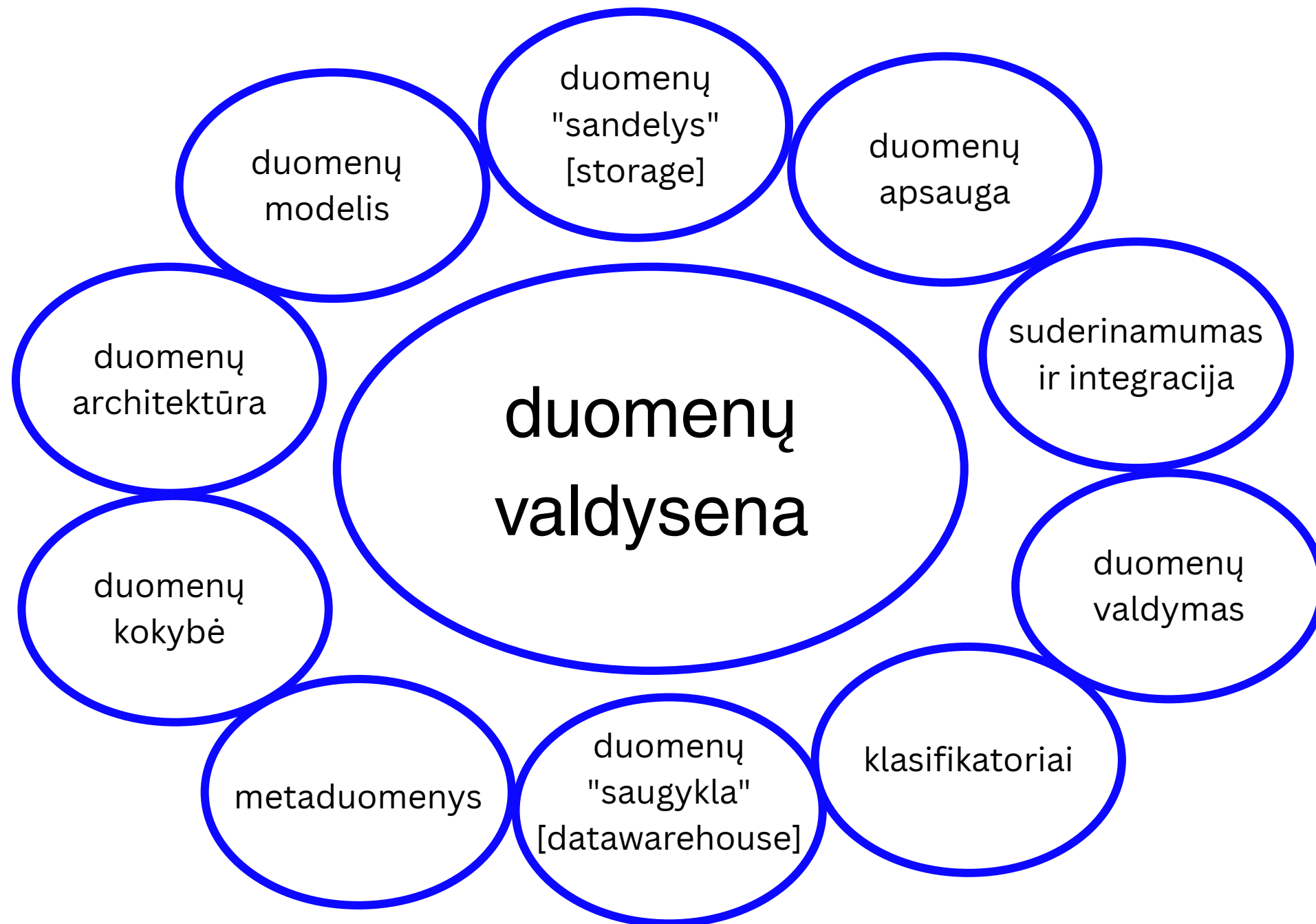

Dalomoji medžiaga #1



Ežeras ar pelkė: kodėl kai kurios organizacijos skęsta savo duomenyse?



Metaduomenys – tai struktūrizuota informacija, kuri aprašo, paaiškina, padeda surasti ar kitaip palengvina informacijos šaltinio gavimą, naudojimą ar valdymą.

Metaduomenys dažnai vadinami duomenimis apie duomenis arba informacija apie informaciją.

| Aprašymas | |
|---|---|
| Informacinėje sistemoje kaupiami išduoti leidimai kirsti, genėti ar pertvarkyti saugotinus želdinius. | |
| Administratorius | Marijampolės sav. administracija |
| Ar atveriami duomenys | true |
| Ar yra registrai.lt ? | <input type="button" value="Ne"/> |
| Diegejas | Marijampolės sav. administracija |
| Identifikavimo Kodas | 9347cf6e-3e7b-4b19-b0c7-b896150cd723 |
| IT kontaktai | ona.aleknaviciute@marijampole.lt |
| Kiti Registro Pavadinimai | MEDŽIAI |
| Kurejas | Marijampolės sav. administracija |
| Patvirtinta Timestamp | Mar 3, 2024, 10:54 AM |
| Pridėti JAR kodai | true |
| Projektinių duomenų dažnumas | Nėra atnaujinami |
| Savininko Jar Kodas | 100720112 |
| Ar Duomenys Aktualus | Aktyvi |
| Ar posistemė? | false |
| Būsena | <input type="button" value="Patikrinta"/> |
| Duomenys Nuo | Jan 1, 2009 |
| Informacijos vadybininkas | Mantas Tumonis |
| Jungties tipas | SFTP |
| Kitos Temos | savivaldybė |
| Lokacija | Marijampolės sav. administracija |
| Pdsa Rengejas | Mantas Tumonis |
| Projektiniai duomenys nuo | Aug 30, 2024 |
| Savininkas | Marijampolės savivaldybės administracija |
| SFTP tipas | vs- |

Dalomoji medžiaga #2



DCAT standartas

- DCAT (**D**ata **C**atalog **V**ocabulary) yra tarptautinis metaduomenų žodynas, skirtas apibūdinti duomenų rinkinius ir jų atsiradimo šaltinius.
- Europoje, DCAT yra sutartas standartas, kurį naudoja Europos sąjungos šalys ir tai padeda vieningai suprasti kokie duomenys yra prieinami kiekvienoje šalyje.

Dalomoji medžiaga #3



Plaukiojimas, ne skendimas: praktinė pamoka

Informacinis šaltinis:

- Informacinė sistema: Išduotų leidimų kirsti, genėti ar pertvarkyti saugotinus želdinius informacinė sistema
- Aprašymas: Informacinėje sistemoje kaupiami išduoti leidimai kirsti, genėti ar pertvarkyti saugotinus želdinius.
- Duomenys nuo: 2009 metų
- Techninė duombazės versija: Access 2018
- Integracija su VDA: SFTP



Užduotis:

- Pagaminti žemėlapij rodantj vietas, kuriose suteikti leidimai iškirsti želdinius
- Suskaičiuoti kiek ir kokių želdinių leista iškirsti kas ketvirtj ir kas metus



| prasyimo_data | leidimo_id | leidimo_isdavimo_data | leidimas_galioja_iki |
|---------------|------------|-----------------------|----------------------|
| 7/31/2015 | 284 | 8/20/2015 | |
| 2/22/2022 | 62 | 3/15/2022 | 8/1/2022 |
| | 397 | 12/18/2018 | |
| | 141 | 4/14/2010 | |
| 2/1/2013 | 61 | 2/27/2013 | |
| 9/19/2018 | 307 | 10/18/2018 | |
| 3/25/2013 | 121 | 4/3/2013 | |
| 3/25/2014 | 137 | 4/2/2014 | |
| | 9 | 1/15/2014 | |
| 3/12/2019 | 119 | 4/18/2019 | |
| 1/18/2014 | 14 | 1/31/2014 | |
| 8/24/2016 | 384 | 9/29/2016 | |
| 6/27/2024 | 402 | 7/9/2024 | 7/24/2024 |
| 10/14/2022 | 296 | 10/27/2022 | 11/15/2022 |
| 2/5/2009 | 23 | 2/20/2009 | |
| | 232 | 7/13/2012 | |
| | 127 | 4/18/2012 | |
| | 45 | 2/24/2011 | |
| 3/19/2010 | 138 | 4/14/2010 | |
| 6/18/2024 | 400 | 6/27/2024 | 8/9/2024 |
| 9/7/2023 | 189 | 9/28/2023 | 11/16/2023 |
| 2/27/2024 | 330 | 3/18/2024 | 8/1/2024 |
| | 47 | 3/2/2012 | |
| 6/11/2009 | 185 | 7/16/2009 | |
| | 51 | 2/21/2017 | |
| | 289 | 9/17/2012 | |
| | 223 | 6/1/2010 | |
| 2/9/2024 | 297 | 2/22/2024 | 3/8/2024 |
| 10/11/2022 | 297 | 10/27/2022 | 11/15/2022 |
| 6/10/2017 | 244 | 7/20/2017 | |
| 9/5/2017 | 288 | 9/7/2017 | |
| 9/13/2022 | 236 | 9/21/2022 | 11/7/2022 |
| 8/17/2020 | 145 | 9/11/2020 | |
| 5/8/2009 | 141 | 5/8/2009 | |
| 6/21/2017 | 242 | 7/20/2017 | |
| 9/29/2016 | 385 | 9/30/2016 | |
| 9/26/2017 | 328 | 10/12/2017 | |

Datos



Sort Oldest to Newest
 Sort Newest to Oldest
 Sort by Color >
 Sheet View >
 Clear Filter From "prasyimo_data"
 Filter by Color >
 Date Filters >

Search (All)

- (Select All)
- 3013
- 2025
- 2024
- 2023
- 2022
- 2021
- 2020
- 2019

OK Cancel

Adresai

| H | I | J | K | L |
|------------|----------------|------------------------|--------------------|--|
| imo_isdavi | leidimas_galio | seniunijos_pavadinimas | gatves_pavadinimas | adresas_tarp_namu |
| 9/21/2012 | | Degučių seniūnija | Audėjų | prie pėsčiųjų tilto |
| 12/8/2015 | | Mokolų seniūnija | Vilkaviškio | prie tilto per Šešupę |
| 9/7/2016 | | Mokolų seniūnija | Vilkaviškio | prie šaligatvio, netoli tilto per Šešupę |
| 9/18/2008 | | Mokolų seniūnija | Vilkaviškio | prie Šešupės tilto, netoli Poezijos parko |
| 5/28/2013 | | Mokolų seniūnija | Vilkaviškio | Prie Šešupės tilto šlaite |
| 1/27/2017 | | Liudvinavo seniūnija | | Ažuolyno k. už senojo Buktos tilto |
| 4/19/2017 | | Narto seniūnija | Vytauto | šlaitas tarp tilto ir Kumelionių |
| 3/10/2011 | | Liudvinavo seniūnija | V. Kudirkos | Liudvinavas. Prie pėsčiųjų tilto. |
| 3/3/2014 | | Mokolų seniūnija | Šaltinio | prie pėsčiųjų tilto per Šešupę |
| 12/8/2015 | | Mokolų seniūnija | R. Juknevičiaus | prie tilto per Šešupę |
| 8/2/2016 | | Degučių seniūnija | Paupio | prie pėsčiųjų tilto, Marijampolė |
| 12/21/2015 | | Liudvinavo seniūnija | kaimo | prie tilto per Šešupę |
| 8/10/2017 | | Liudvinavo seniūnija | V. Kudirkos | prie pėsčiųjų tilto, Liudvinavas |
| 5/16/2013 | | Mokolų seniūnija | Vilkaviškio | prie Šešupės tilto |
| 3/18/2014 | | Narto seniūnija | Geležinkelio | valstybinėje žemėje prie geležinkelio tilto per šešupę |

seniunijos_pavadinimas gatves_pava

Sort A to Z
Sort Z to A
Sort by Color
Sheet View
Clear Filter From "seniunijos_pavadi..."
Filter by Color
Text Filters

Search

- (Select All)
- Degučių seniūnija
- Gudelių seniūnija
- Igliaukos seniūnija
- Liudvinavo seniūnija
- Marijampolės miesto seniūnija
- Marijampolės seniūnija
- Mokolų seniūnija
- Mokolų seniūnija (miesto)
- Narto seniūnija
- Patašinės seniūnija
- Sasnavos seniūnija
- Šunskų seniūnija
- (Blanks)

OK Cancel

Adresai (tęsinys)

| I | J | K | L | M |
|-------------|------------------------|--------------------|--|--------------------------------|
| galioja_iki | seniunijos_pavadinimas | gatves_pavadinimas | adresas_tarp_namu | saugotinu_zeld_rusis |
| | Liudvinavo seniūnija | | Pašešupių k. | |
| 7/24/2024 | Marijampolės seniūnija | | Adomiškių k. 4 | |
| 11/15/2022 | Liudvinavo seniūnija | | Balaikų k. 8 | |
| 3/8/2024 | Marijampolės seniūnija | | Kancavos k. 5 | |
| | Degučių seniūnija | | Kauno, Suvalkiečių, Ožkasvilių kaime Paikio gatvėje. | |
| | Marijampolės seniūnija | | Patilčių k. kapinėse | |
| | Marijampolės seniūnija | | Patašinės kaime | |
| | Šunskų seniūnija | | Baravykų g. 3, Puskepurių k. | |
| | Igliaukos seniūnija | | prie kelio Igliaukos iki sankryžos Vilnius-Prienai | |
| | Marijampolės seniūnija | | Kumelionių kaimas, prie Marijampolės riboženklis | |
| | Šunskų seniūnija | | Šunskų mstl. | |
| 11/4/2022 | Marijampolės seniūnija | | Skiaudučio k. | |
| | Marijampolės seniūnija | | Gulbiniškių k. kapinės | Sodinti aplink kapines p. egle |
| | Marijampolės seniūnija | | Ungurinės k. 10, Marijampolės sen. | |
| | Liudvinavo seniūnija | | Dalginės k. 3, Liudvinavo seniūnija | |
| | Marijampolės seniūnija | | Kelio Marijampolė-Kalvarija pakelėje | |
| 9/15/2023 | Igliaukos seniūnija | | Margavos k. 2 | |
| | Marijampolės seniūnija | | Baraginės km. | |
| | Liudvinavo seniūnija | | Marčiukinio k. | |
| | Šunskų seniūnija | | Rudžių k. | |
| 8/1/2023 | Liudvinavo seniūnija | | Padovinio k. kapinės | |
| | Gudelių seniūnija | | žemės sklype Nr. 4400-0828-0850 | |
| | Marijampolės seniūnija | | Skardupių k. | |
| 3/13/2025 | Igliaukos seniūnija | | Mačiuliškių k. 6, Igliaukos sen. | |
| | Sasnavos seniūnija | | Klevinių 18 | |
| | Šunskų seniūnija | | sklypuose: 5180/0003:9, 5180/0002:35, 5180/0002:240, 518 | |
| | Marijampolės seniūnija | | | |
| | Marijampolės seniūnija | | Valavičių k. | |
| | Marijampolės seniūnija | | Ožkabaliai-Turgalaukis-Liudvinavas | |
| | Šunskų seniūnija | | Pakusinės k. | |
| 12/5/2023 | Igliaukos seniūnija | | 1, Pamačiuliškių k. | |
| | Liudvinavo seniūnija | | Kievinės k. prie namų valdos Nr. 1 | |
| | Marijampolės seniūnija | | Žydronių k. 7 | |
| | Sasnavos seniūnija | | Bebruliškės km. | |
| | Šunskų seniūnija | | sklypuose: 5180/0004/0100, 5180/0004/0101 | |



Želdiniai

| M | N | O | P |
|---|------------------------------|---------------------|----------|
| saugotinu_zeld_rusis | kertami_medziai | kompensacijos_dydis | valiuta |
| | | | 0 eur |
| | 2 gluosnius | | 0 eur |
| | | | 0 eur |
| | | | 0 lt |
| | | | 0 lt |
| | | | 0 eur |
| 20 vnt. kalninių pušų (ne mažesnių nei 3 c namo prižiūrime teritorijoje sodinti 5 pa | | | 0 lt |
| | | | 0 lt |
| | | | 0 eur |
| | | | 0 lt |
| | 2 uosius, 6 liepas, 2 beržus | | 3236 eur |
| | 10 juodalksnių | | 0 eur |
| | | | 0 lt |
| | | | 0 lt |
| | | | 0 lt |
| | | | 0 lt |
| | | | 0 eur |
| | ąžuolą | | 0 eur |
| | gluosnj | | 0 eur |
| Vitoje iškirsti želdinių bendrijos teritorijoj | | | 0 lt |
| | | | 0 lt |
| | | | 0 eur |
| | | | 0 lt |
| | 4 uosius | | 0 eur |
| | liepas, klevą | | 0 eur |
| | | | 0 eur |
| | | | 0 eur |
| | genėti 5 ąžuolus | | 0 eur |
| | | | 0 eur |
| | | | 0 lt |
| | | | 0 eur |
| | | | 0 eur |
| | | | 0 eur |
| | gluosnj | | 0 eur |





Klausimai? Diskusija!

Dėkui!

